

*Familie
Olmenhaus*

**Pett „der fette Pett“
Olmenhaus**
*Großbauer
tot*

**Ingeborg
Olmenhaus**
*Frau des Großbauern
tot*



Elke Olmenhaus
*Bauersfrau
Veronika Scharf*



Luzian Olmenhaus
*Großbauer
Stefan Unterhuber*



Herwig Olmenhaus
*Bauernsohn
tot*



**Notburga „Burgi“
Olmenhaus**
*Bauerntochter
Teresina Pasterk*



Walter Olmenhaus
*Bauernsohn
Manfred Wallner*



**Kunigunde „Gundl“
Olmenhaus**
*Bauerntochter
Katharina Willingshofer*

GESINDE DER OLMENHAUS



**Wieland „Aufschlitzer“
Seeländer**
*Altknecht
Skerolf Dickinger*



Roberta Tausendgold
*Magd
Nathalie Altrichter*

*Familie
Mihm*

**Friedegarst
Mihm**
*Großbauer
tot*

**Lerke
Mihm**
*Frau des Großbauern
tot*



Hagen Mihm
*Großbauer
Helmut Grillenberger*



Marieke Mihm
*Bauersfrau
Elisabeth Dobernig*

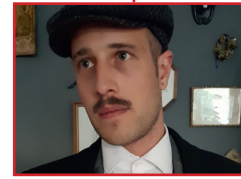

Friedhart Mihm
*Bauernsohn
Florian Bachinger*



Friedger Mihm
*Bauernsohn
tot*



Friedlinde Mihm
*Bauerntochter
Caroline Fraundorfer*



Friedhelm Mihm
*Bauernsohn
Stefan Petrovic*

GESINDE DER MIHMS



Ohm Jondel
*Altknecht
Alexander Neubauer*



Lotte Lindgrün
*Magd
Gudrun Schutting*



Hilda Grünwald
*Magd
Elisabeth Schuler*

LEUTE AUS DEM DORF UND DER UMGEBUNG



Martin Schratzenstaller
*Büttel
Hubert Jaitner*

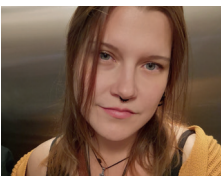

Ruth Leichtfried
*Büttel
Chantal Genske*



Vater Eberhardt
*Dorfpfarrer
Hannes Lechner*

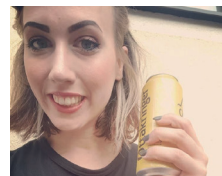

Traudel Limpernbacher
*Pfarrersköchin
Rebecca Brunner*



Gefion Ellenlang
*Dorfheilerin
Lydia Valant*



Ulla Ellenlang
*Schwester der
Dorfheilerin
Paulina Meixner*



Gerlinde Ellenlang
*Schwester der
Dorfheilerin
Agnes Elena Kern*

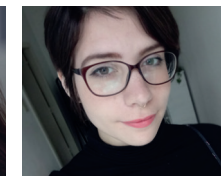

Röschen Aichberger
*Bauerntochter aus
dem Nachbarsdorf
Corina Lukas*



Jakob Hinterstadler
*Postbote
Wolfgang Tobler*

DAS GASTHAUS ZUR „WALDSCHÄNKE“



Hugo Himmelich
*Wirt der Waldschänke
Christoph Strobl*



Gitta Bautzner
*Schankmaid
Linda Rotzinger*